

MODULARIO  
F. - Catasto - 431



MINISTERO DELLE FINANZE  
DIPARTIMENTO DEL TERRITORIO

Ufficio Tecnico Erariale di Venezia

**ELABORATO PLANIMETRICO**

Pag. n. 1, di 1

Ubicazione e riferimenti catastali dell'immobile	
Comune <u>Caorle</u>	C.T. Sez. .... Fgl. <u>41</u> Mapp. <u>1008</u>
Via/piazza <u>Via Torre</u> n. <u>1</u>	C.E.U. Sez. .... Fgl. <u>41</u> Mapp. <u>1008</u>
ESTRATTO DI MAPPA	scala 1: <u>2.000</u> Tipo mappale n. <u>15844</u> del <u>23/10/98</u>

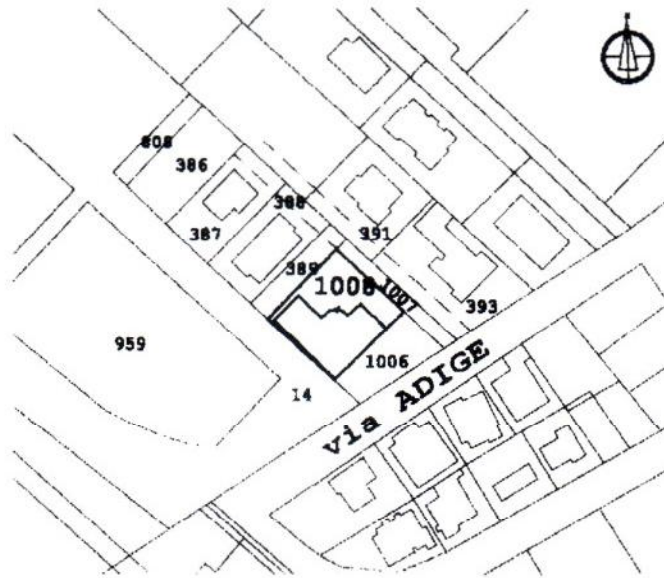

Riproduzione Fotogrammetrica e Zecca dello Stato - R.V.

Riservato all'Ufficio Tecnico Erariale

L'operatore

IL TECNICO

04/01/1999  
data

Roberto Anselmi  
firma e timbro

Protocollo in atti  
 Sostituisce il presente mod. EP/1 prot. n. VE0101273 - Richiedente STEVANATO  
 Annullato e sostituito dal mod. EP/1 prot. n. VE0101273 - Richiedente STEVANATO  
 Formato da n. 14 fogli di n. 210x297 mm. Formato di scala: 1:1

MODULARIO  
F. - Catasto - 432



MINISTERO DELLE FINANZE  
DIPARTIMENTO DEL TERRITORIO

Mod. EP/2 Cl

Ufficio Tecnico Erariale di Venezia

ELABORATO PLANIMETRICO

Pag. n. 1 di 4

Comune	Sezione	Foglio	Numero	Tipo mappale n.	del
<u>Caorle</u>		<u>41</u>	<u>1008</u>	<u>15844</u>	<u>23/10/1996</u>

DIMOSTRAZIONE GRAFICA DEI SUBALTERNI ASSEGNATI

scala 1: 200

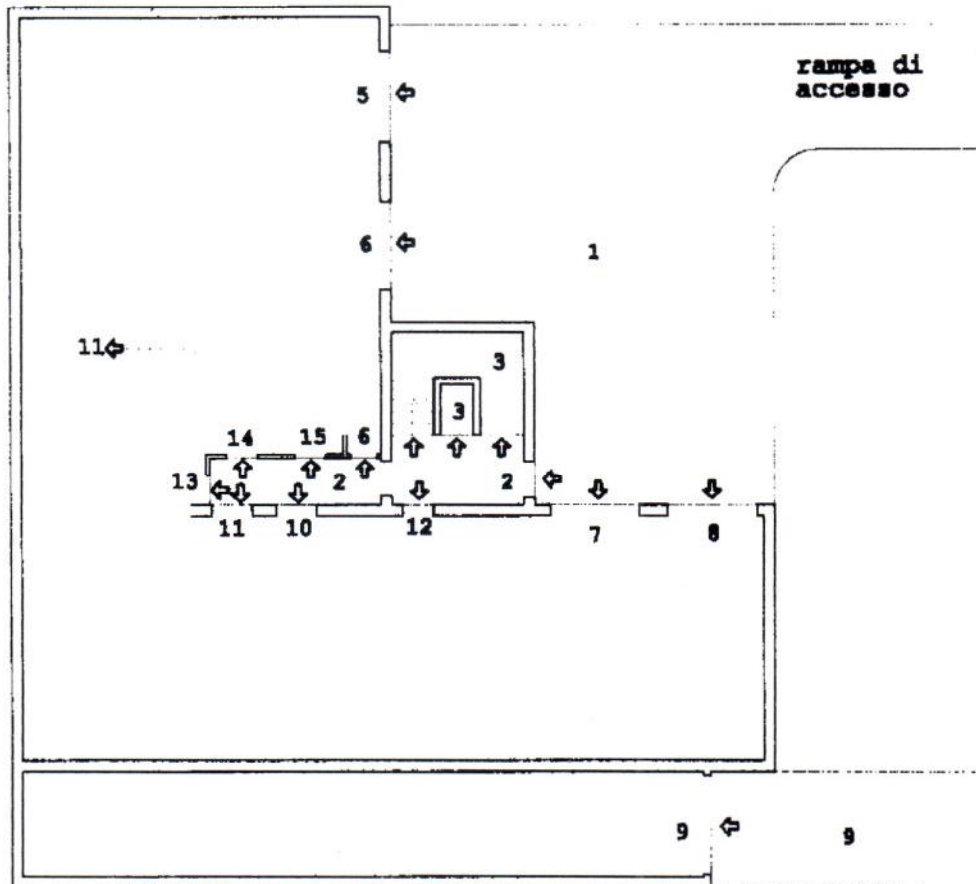

PIANTA PIANO INTERRATO

Riservato all'Ufficio Tecnico Erariale

L'operatore

IL TECNICO

04/01/1999  
data

Roberto Minol  
firma e timbro

Protocollo atti  
Sostituisce il presente mod. EP/2 prot. VE0101273 - Richiedente STEVANATO  
A Forlato de asqstia (2106197) d'EP/2 prot. 1:1

Rov. Ufficio Poligrafico e Zecca dello Stato - P.V.

MODULARIO  
F. - Catasto - 432



MINISTERO DELLE FINANZE  
DIPARTIMENTO DEL TERRITORIO

Mod. EP/2 C

Ufficio Tecnico Erariale di Venezia

ELABORATO PLANIMETRICO

Pag. n. 2 di 4

Comune	Sezione	Foglio	Numero	Tipo mappale n.	del
<u>Caorle</u>		<u>41</u>	<u>1008</u>	<u>15844</u>	<u>23/10/1998</u>

DIMOSTRAZIONE GRAFICA DEI SUBALTERNI ASSEGNATI

scala 1: 20

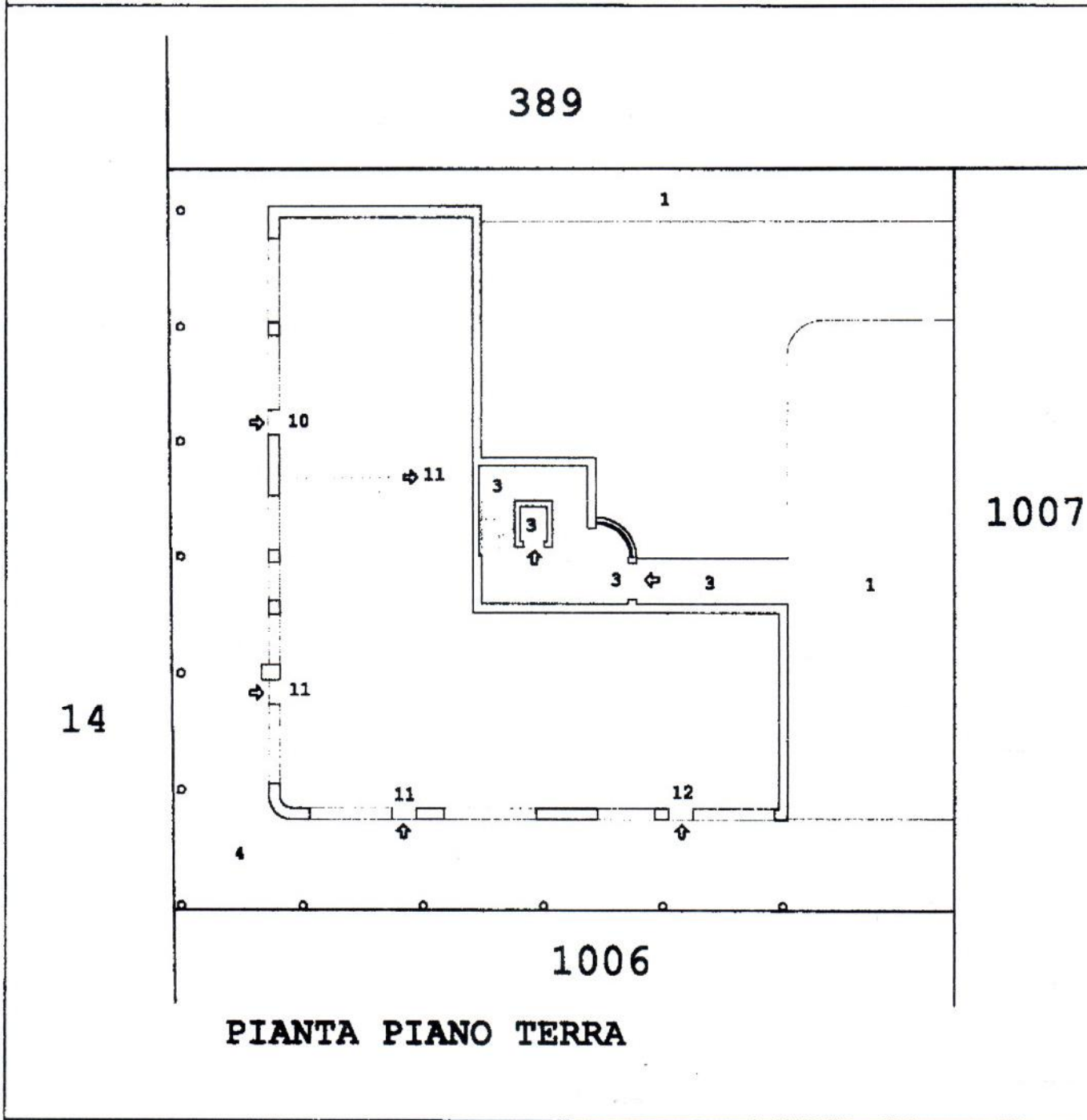

PIANTA PIANO TERRA

Riservato all'Ufficio Tecnico Erariale

L'operatore

IL TECNICO

Protocollo

04/01/1999

Sostituisce il presente mod. EP/2 prot.

data presentazione: 12/01/1999 - Data: 13/04/2011 - n. VE0101273 - Richiedente STEVANATO

Annulato e sostituito dal mod. EP/2 prot.

heda 3 di 7 - Formato di acq.: A4(210x297) - Fatt. di scala: 1:1

*Stevanato*  
firma e timbro

firma e timbro

MODULARIO  
F. - Catasto - 432



MINISTERO DELLE FINANZE  
DIPARTIMENTO DEL TERRITORIO

Mod. EP/2 CE

Ufficio Tecnico Erariale di Venezia

**ELABORATO PLANIMETRICO**

Pag. n. 3 di 4

Comune	Sezione	Foglio	Numero	Tipo mappale n	del
<u>Caorle</u>		<u>41</u>	<u>1008</u>	<u>15844</u>	<u>23/10/1998</u>

DIMOSTRAZIONE GRAFICA DEI SUBALTERNI ASSEGNATI

scala 1: 200

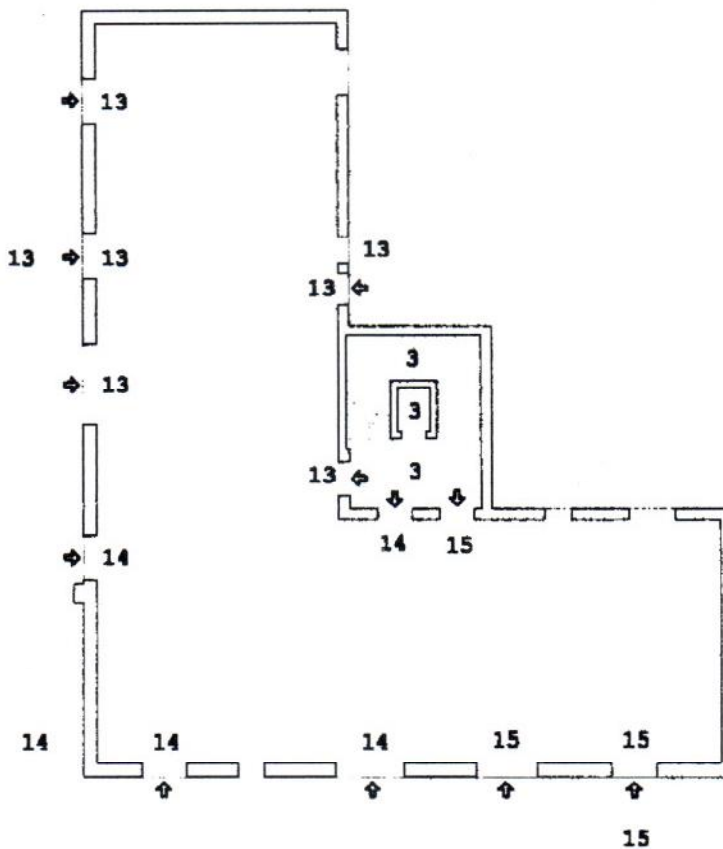

**PIANTA PIANO PRIMO**

Repubblica Poligrafica - Zone dello Stato - P.V.

Riservato all'Ufficio Tecnico Erariale

L'operatore

IL TECNICO

Ultima Planimetria in atti

04/01/1999  
data

Sostituisce il presente mod. EP/2 prot. n. VE0101273 - Richiedente STEVANATO

*Roberto M...l*  
firma e timbro

Redatto di seguito dal 29/01/2011 mod. EP/2 prot. n. VE0101273 - Richiedente STEVANATO

MODULARIO  
F. - Catasto - 432



MINISTERO DELLE FINANZE  
DIPARTIMENTO DEL TERRITORIO

Mod. EP/2 C

Ufficio Tecnico Erariale di Venezia

ELABORATO PLANIMETRICO

Pag. n. 4 di 4

Comune	Sezione	Foglio	Numero	Tipo mappale n	del
<u>Caorle</u>		<u>41</u>	<u>1008</u>	<u>15844</u>	<u>23/10/1998</u>

DIMOSTRAZIONE GRAFICA DEI SUBALTERNI ASSEGNATI

scala 1: 20

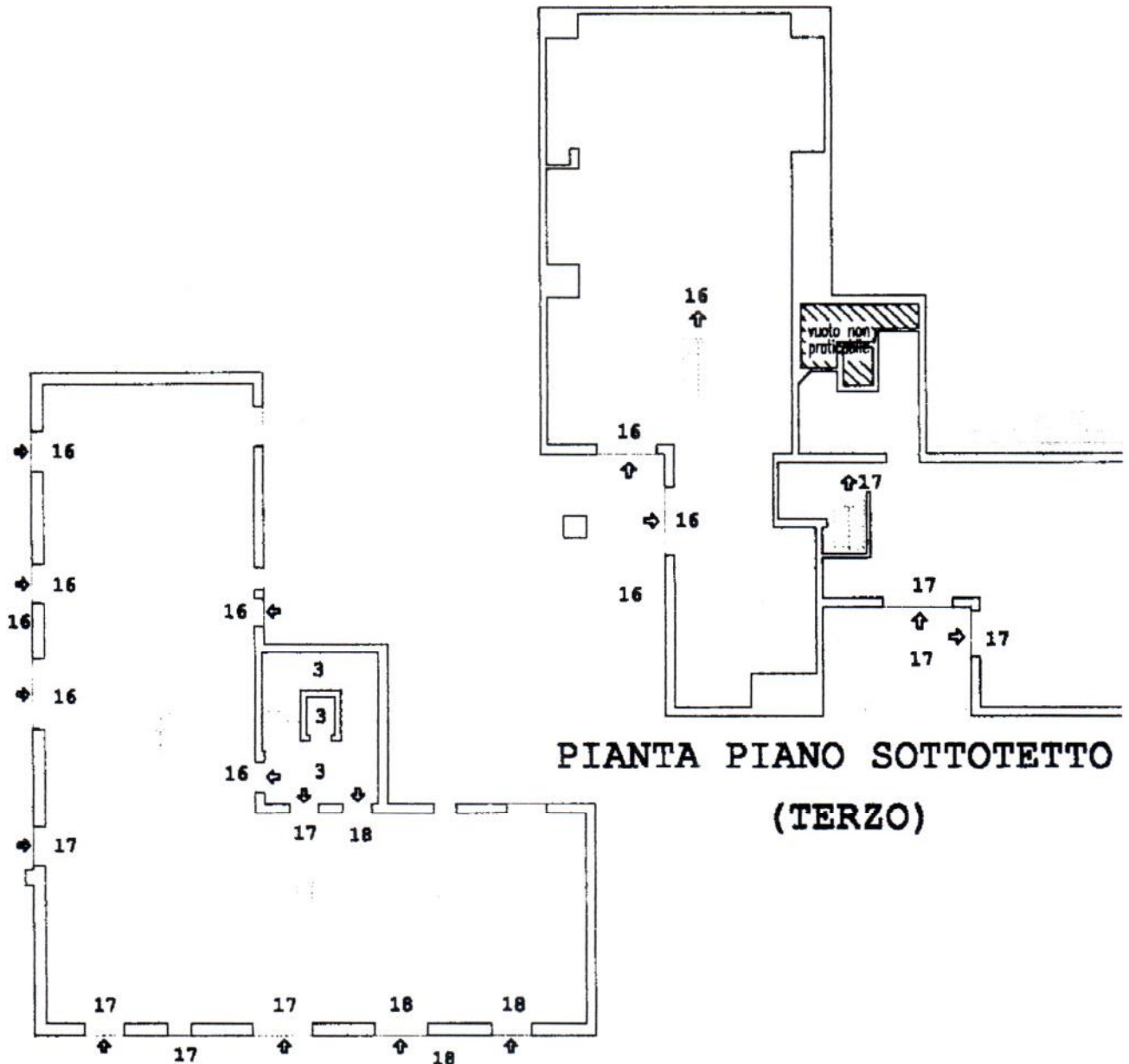

PIANTA PIANO SOTTOTETTO  
(TERZO)

PIANTA PIANO SECONDO

Riservato all'Ufficio Tecnico Erariale

L'operatore

IL TECNICO

Protocollo

04/01/1999  
data

Sostituisce il presente mod. EP/2 prot.

*Roberto Prusol*  
firma e timbro

data presentazione: 12/01/1999 - Data: 13/04/2011 - n. VE0101273 - Richiedente STEVANATO  
Annullato e sostituito dal mod. EP/2 prot.  
Formata di acq.: A4(210x297) - Fatt. di scala: 1:1

MODULARIO  
F. - Catasto - 433



**MINISTERO DELLE FINANZE  
DIPARTIMENTO DEL TERRITORIO**

Mod. EP/3 CEU

Ufficio Tecnico Erariale di Venezia

**ELABORATO PLANIMETRICO**

ELENCO DEI SUBALTERNI ASSEGNATI

Pag. n. 1 di 2

Comune		Sezione	Foglio	Numero	Tipo mappale n.		del		
Caorle			41	1008	15844			23/10/1998	
Numero	Sub.	UBICAZIONE via/piazza			N. civico	piano	scala	int.	DESCRIZIONE
1008	1	Via Torre			1	SI-T			B.C.N.C. ai sub 5-6-7-8-9-10-11-12-13-14-15-16-17-18 (scop. al piano S.le al P.T.)
1008	2	Via Torre			1	PSI			B.C.N.C. ai sub 6-10-11-12-13-14-15-16-17-18 (ingres. e chiavimp.)
1008	3	Via Torre			1	T			B.C.N.C. ai sub 13-14-15-16-17-18 (corsia pedonale P.T., ingressi P.T., vano scale, ascensore)
1008	4	Via Torre			1	T			B.C.N.C. partic. di uso pubblico
1008	5	Via Torre			1	SI			autorimessa con magazz.
1008	6	Via Torre			1	SI			autorimessa con magazz.
1008	7	Via Torre			1	SI			autorimessa con magazz.
1008	8	Via Torre			1	SI			autorimessa con magazz.
1008	9	Via Torre			1	SI			autorimessa con magazz.
1008	10	Via Torre			1	SI-T			negozio al P.T., magazzino al P.S.I. (in corso di costr.)
1008	11	Via Torre			1	SI-T			negozio al P.T., magazzino al P.S.I. (in corso di costr.)
1008	12	Via Torre			1	SI-T			negozio al P.T., magazzino al P.S.I. (in corso di costr.)
1008	13	Via Torre			1	SI-T			appartamento al P.T., ripostiglio al P.S.I. (in corso di costruzione)
1008	14	Via Torre			1	SI-T			appartamento al P.T., ripostiglio al P.S.I. (in corso di costruzione)

<b>Riservato all'Ufficio Tecnico Erariale</b>	L'operatore	IL TECNICO
Protocollo 15-20/33		04/10/1998 data
Sostituisce in presente mod. EP/3 prot.		<i>[Firma]</i> firma e timbro

MODULARIO  
F. - Catasto - 433



**MINISTERO DELLE FINANZE**  
**DIPARTIMENTO DEL TERRITORIO**

Mod. EP/3 CEU

Ufficio Tecnico Erariale di Venezia

**ELABORATO PLANIMETRICO**

ELENCO DEI SUBALTERNI ASSEGNATI

Pag. n. 2, di 2

Comune		Sezione	Foglio	Numero	Tipo mappale n. del		
<u>Casale</u>			<u>41</u>	<u>1008</u>	<u>15844</u>	<u>23/10/1999</u>	
Numero	Sub.	UBICAZIONE via/piazza	N. civico	piano	scala	int.	DESCRIZIONE
<u>1008</u>	<u>15</u>	<u>Via Torre</u>	<u>1</u>	<u>1<sup>a</sup></u>			<u>da costruzione)</u> <u>appartamenti al P.1° rigo</u> <u>stiglio al P.1° (in corso</u> <u>di costruzione)</u>
<u>1008</u>	<u>16</u>	<u>Via Torre</u>	<u>1</u>	<u>2°-3°</u>			<u>appartamenti al P.2° rigo</u> <u>stiglio al P.3° (in corso</u> <u>di costruzione)</u>
<u>1008</u>	<u>17</u>	<u>Via Torre</u>	<u>1</u>	<u>2°-3°</u>			<u>appartamenti al P.2° rigo</u> <u>stiglio al P.3° (in corso</u> <u>di costruzione)</u>
<u>1008</u>	<u>18</u>	<u>Via Torre</u>	<u>1</u>	<u>2°-3°</u>			<u>appartamenti al P.2° rigo</u> <u>stiglio al P.3° (in corso</u> <u>di costruzione)</u>

Riservato all'Ufficio Tecnico Erariale

L'operatore

IL TECNICO

Protocollo in atti

Sostituisce il presente mod. EP/3 prot. n. 22013/30  
data presentazione: 12/01/1999 - Data: 13/04/2011 - n. VE0101273 - Richiedente STEVANATO  
Forma di acquisto: Acq. 210x199 - Fatt. di scala: 1:1

04/11/1999  
data

*[Signature]*  
firma e timbro